

**GEMEENTE GENK** " Genker Heide "

Verkavelingsplan van de percelen Sectie G nr. 221<sup>f53</sup>-221u<sup>53</sup>

Oppervlakte der loten volgens meting :



- Lot 1 : 8a19ca
- Lot 2 : 8a78ca
- Lot 3 : 8a25ca
- Lot 4 : 6a61ca
- Lot 5 : 5a44ca
- Lot 6 : 4a73ca
- Lot 7 : 6a38ca
- Lot 8 : 14a47ca
- Lot 9 : 6a38ca
- Lot 10 : 5a12ca
- Lot 11 : 5a88ca
- Lot 12 : 10a34ca

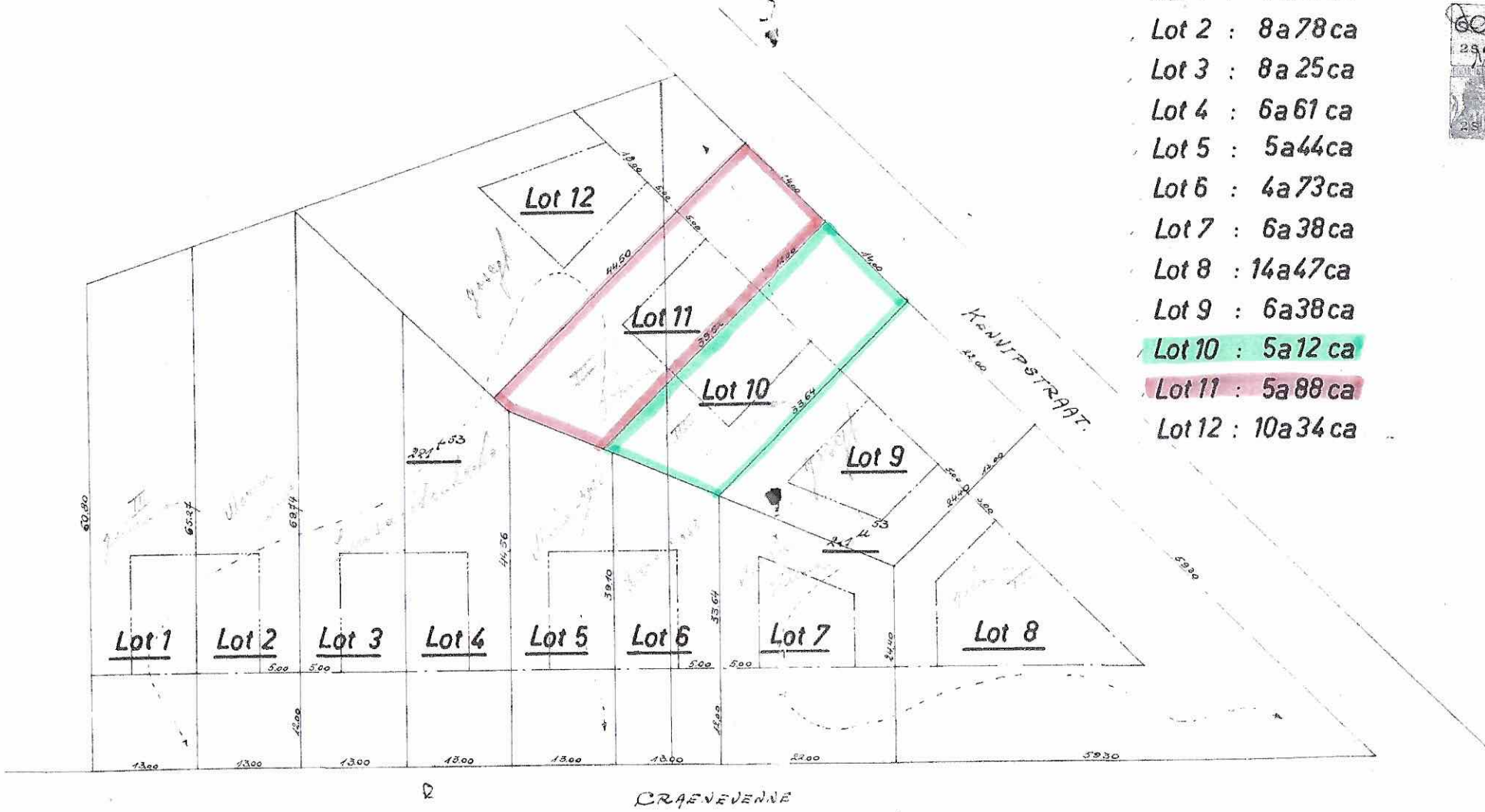

- LEGENDE.**
- Wegenis
  - Achteruitbouwstrook
  - Bebouwingszone
  - Hoeren en boevingen
  - Rooilijn
  - Noordbouwlijn
  - Uiterste grens der bebouwing.

*Steynman*  
*Steynman M.J.* *Steynman J.*  
*Steynman L.* *Steynman M.* *Steynman*

**Schaal : 1:1500.**

Opgeemaakt te GENK, de 27 juli 1966, door de  
 Meêtrondige schatters van droevende goedaeren,  
 wettig aangenomen en beëdigd door de Rechtbank  
 van Eerste Aanleg zitting te TONGAREN,  
 stamnummers B.O.L. 1286-1291.  
 DANIELS Miquice PECI NOVSKY ROBERT  
 Rein pad, 21 Scheepersweg, 127  
 GENK.