



VOORGEVEL



LINKER ZIJGEVEL



ACHTERGEVEL

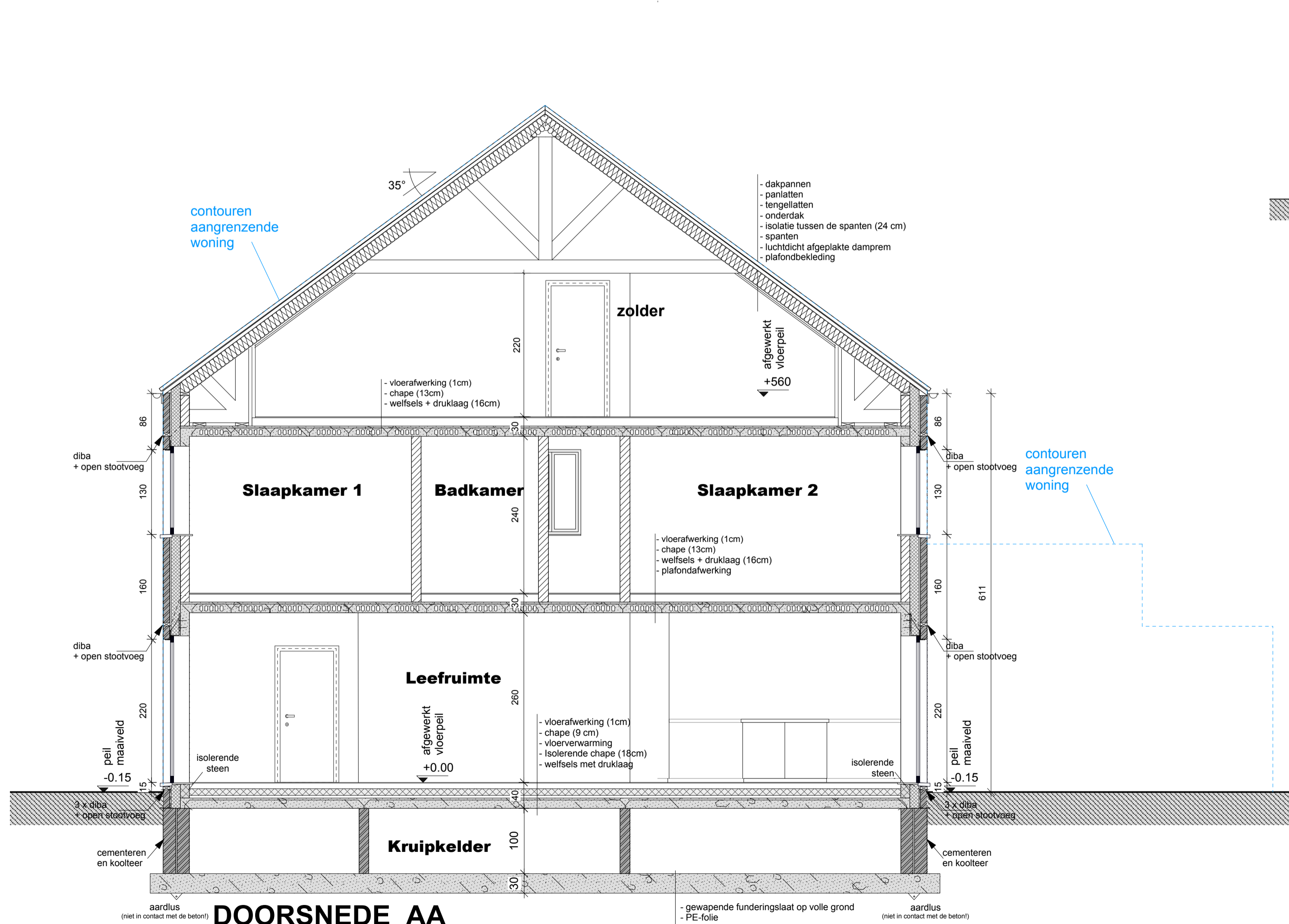

DOORSNEDE AA

**NOTA:**  
- funderingen tot op vaste en vorstvrije grond  
- alle funderingen, balken, kolommen en metalen profielen volgens studie ing.

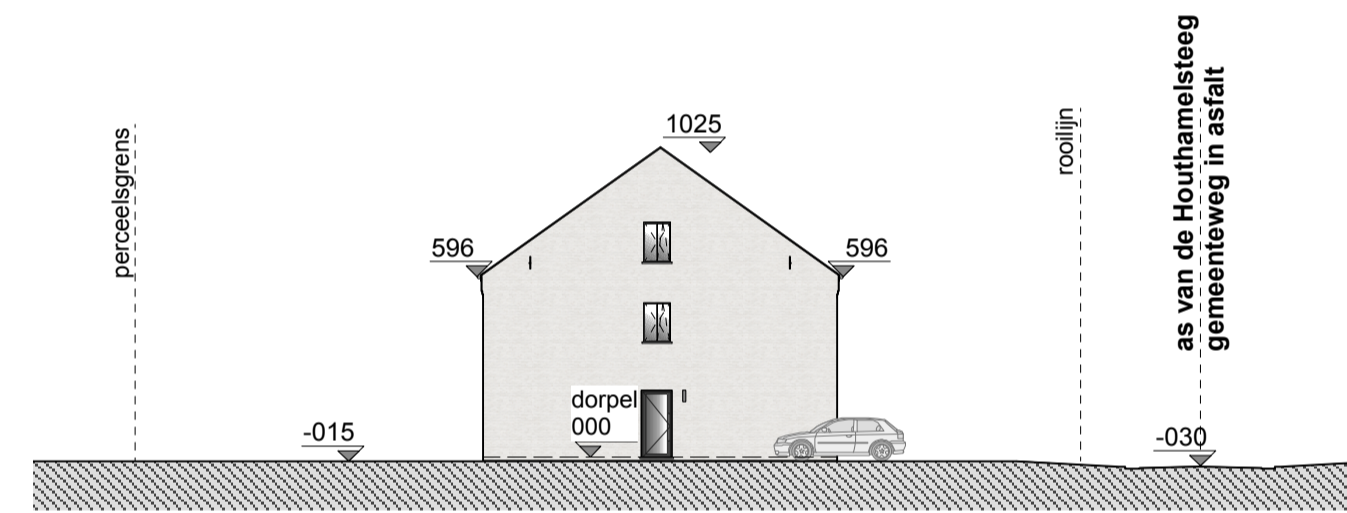

TERREINPROFIEL 1/200

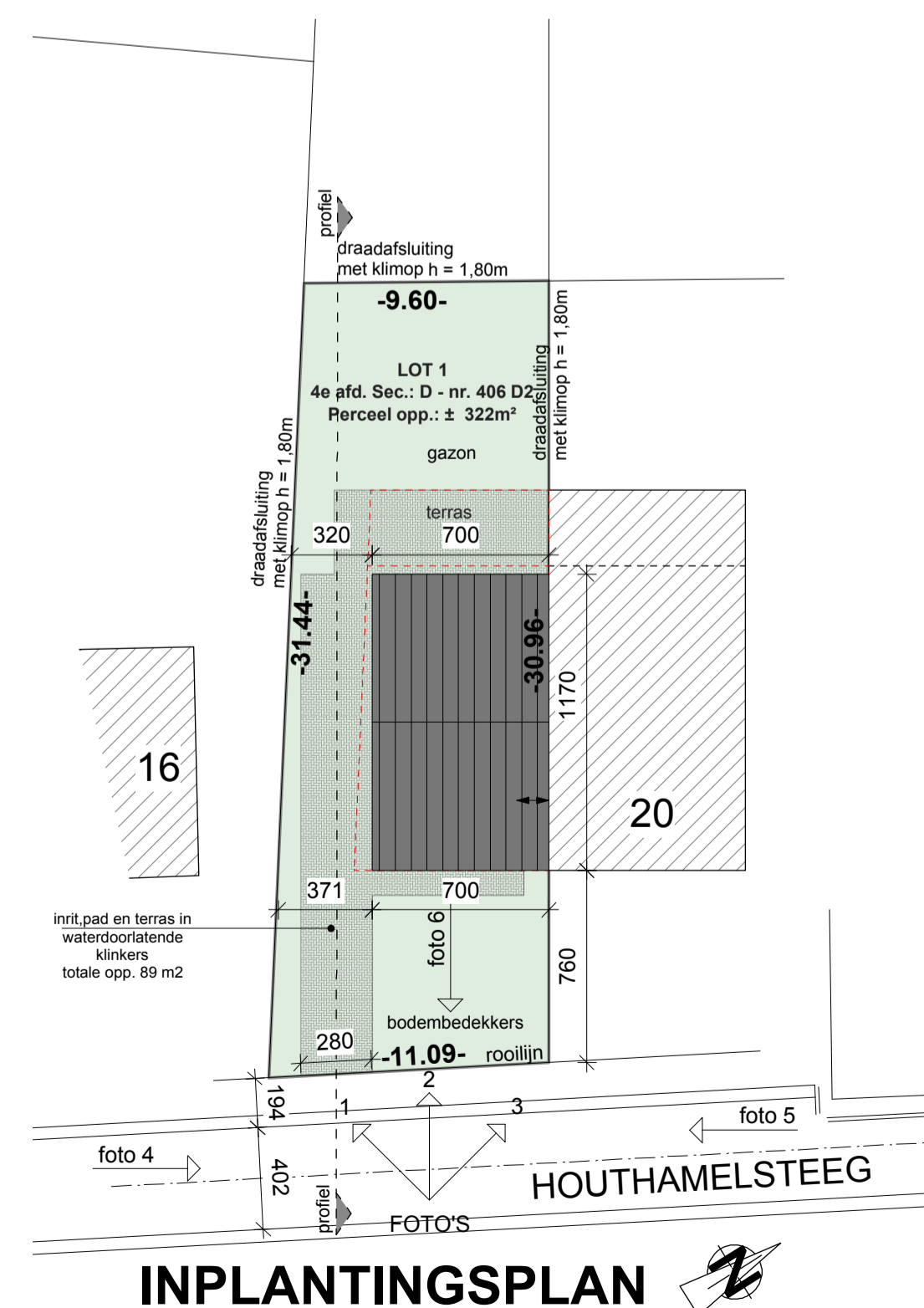

INPLANTINGSPLAN

**EPB**

EPB-verslaggever aan te stellen  
Verlichtingen te plaatsen conform de epb-regelgeving.  
Gebouw te isoleren conform de epb-regelgeving.  
Hernieuwbare energie te voorzien conform de epb-regelgeving

**BELANGRIJKE NOTAS:**

Niettegenstaande betaling van ereloon behoudt de architect zijn auteursrechten, inzonderheid de ganse artistieke eigendomswaarde van plannen, studies, voorontwerpen, enz.  
Geen plannen en copys mogen doorgegeven worden aan derden zonder vooraf schriftelijke toestemming van de architect.

Alle maten ter plaatse te controleren voor de uitvoering der werken  
De maten op het inplantingsplan zijn ± maten ze moeten voor de uitvoering geverifieerd worden door een beëdigd landmeter.

De op deze plannen weergegeven constructieelementen zijn enkel ter titel van inlichting, ze zijn geen gevolg van een voorafgaande stabiliteitsstudie.  
Al de constructieve elementen dienen berekend te worden door een bevoegd ingenieur.

**UITVOERINGSPLAN**

<b>Opdracht</b> Bouwen van een woning	<b>LIMBURG</b>
Houthamelsteeg - 3720 Kortesseem - Kad. Afd. 4, Sie. D, nr. 406 D2 LOT 1	
<b>Bouwheer</b> WGPB bv	CARPORIT SITUERINGSPLAN INPLANTINGSPLAN TERREINPROFIEL FUNDERINGSPLAN RIOLERINGSPLAN GRONDPLAN VERDIEPING 1 ZOLDER GEVELAANZICHTEN DOORSNEDEN
Smetstraat 42 - 3501 Hasselt-	
<b>WILZIGINGEN EN OPMERKINGEN</b>	<b>Datum</b> 04/12/2023
	<b>Schaal</b> 1/200 1/50
	<b>Bladnr.</b> 2/2
<b>Architect</b>	<b>Aannemer</b>
<b>Bouwheer</b>	
<b>Architect</b> JWV-ARCHITECT BV	
Kerkpad 3 - 3665 As - tel/fax: 089/307663 - gsm: 0473/520463 - info@jwv-architect.be	

