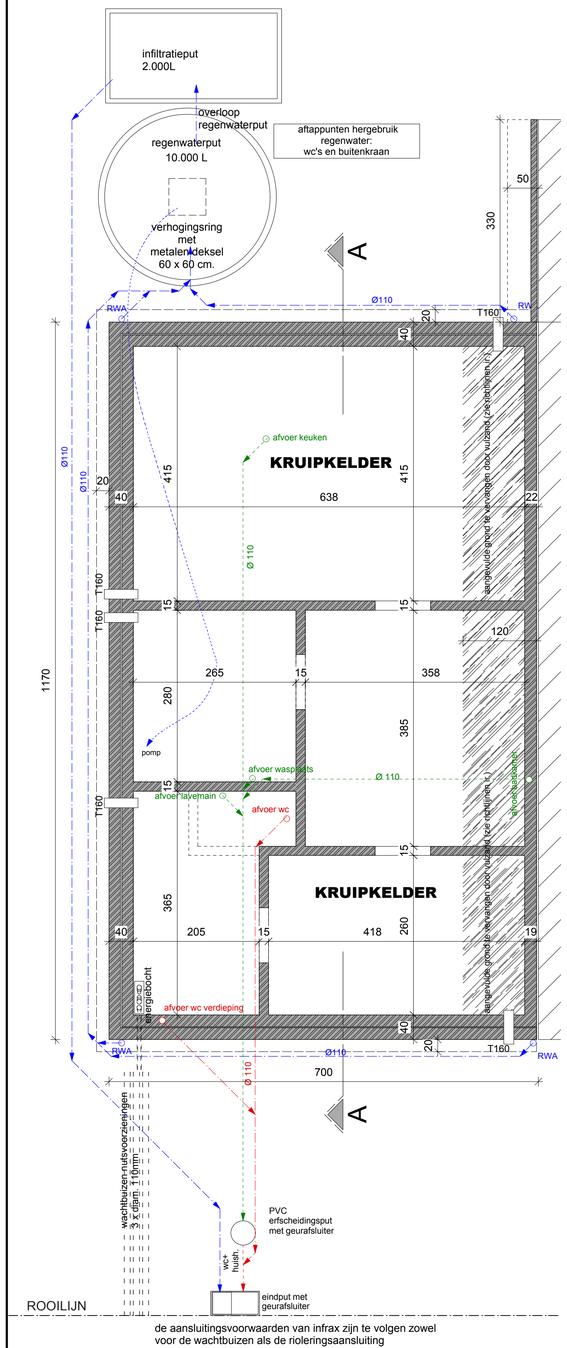

FUNDERING en RIOLERING

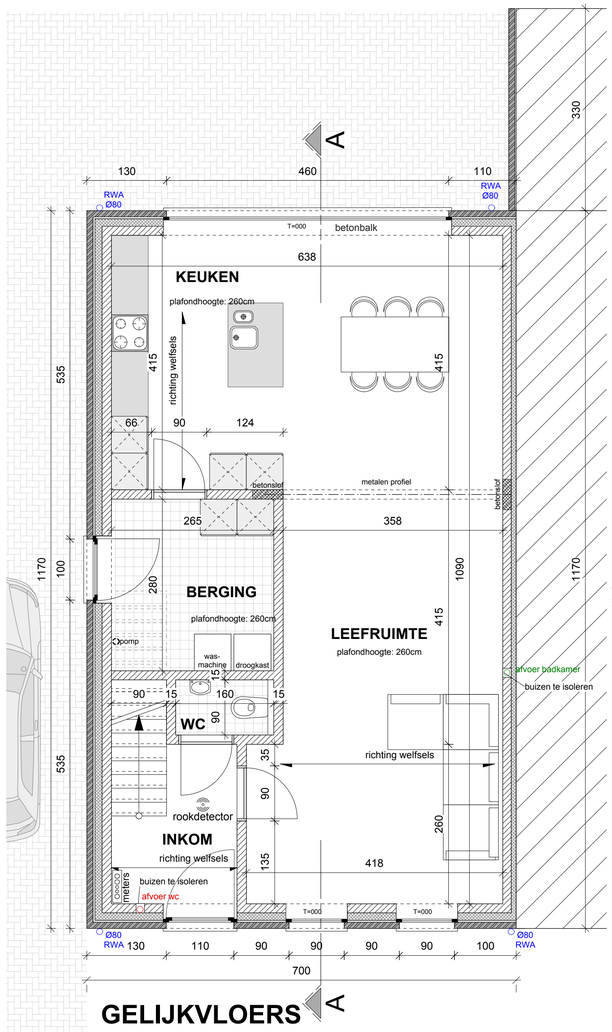

GELIJKVLOERS

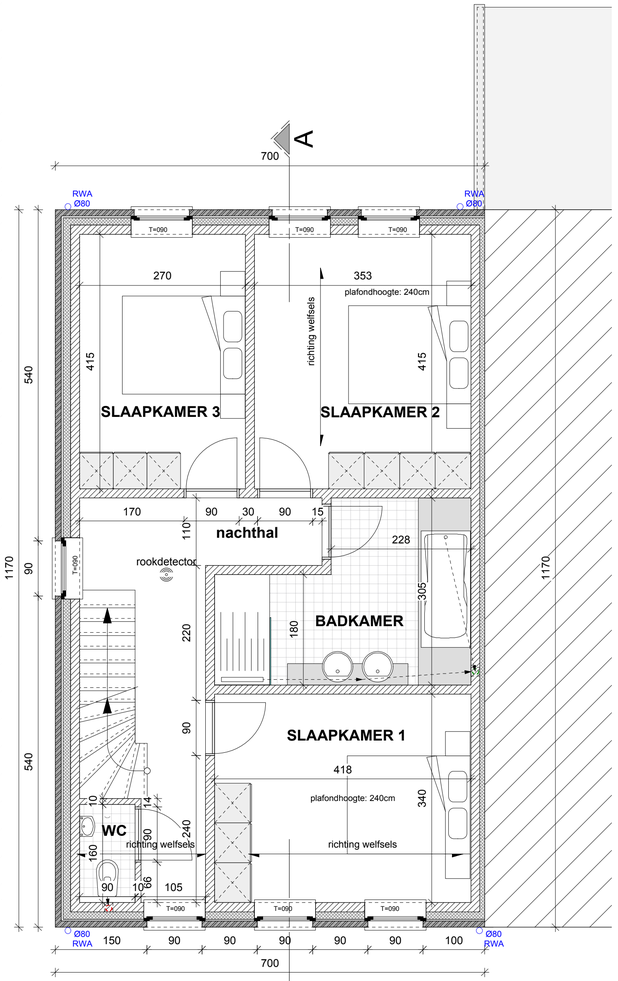

VERDIEPING

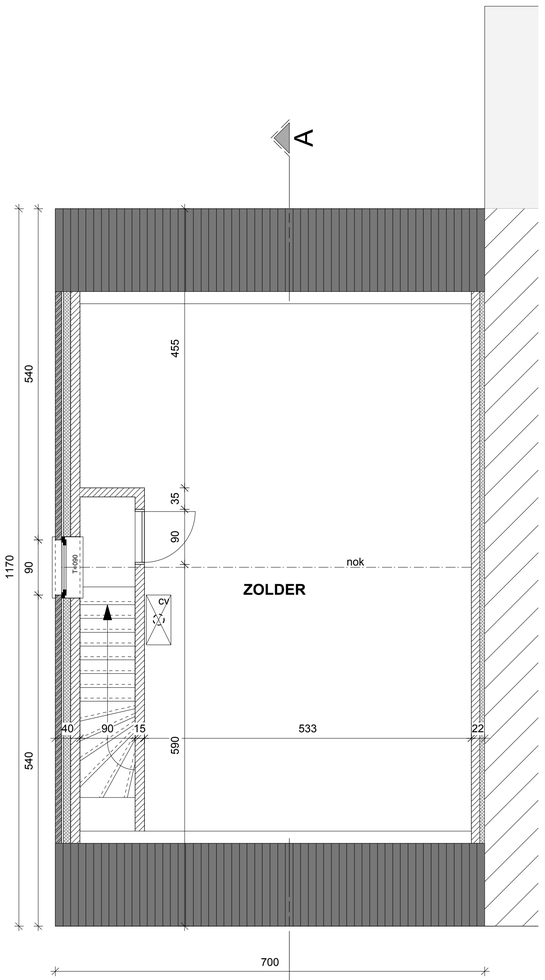

ZOLDER

UITVOERINGSPLAN

EPB

EPB-verslaggever aan te stellen
Verluchtingen te plaatsen conform de epb-regelgeving.
Gebouw te isoleren conform de epb-regelgeving.
Hernieuwbare energie te voorzien conform de epb-regelgeving

BELANGRIJKE NOTA'S:

Niettegenstaande betaling van ereloon behoudt de architect zijn auteursrechten, inzonderheid de ganse artistieke eigendomswaarde van plannen, studies, voorontwerpen, enz.
Geen plannen en copies mogen doorgegeven worden aan derden zonder vooraf schriftelijke toestemming van de architect.

Alle maten ter plaatse te kontroleren voor de uitvoering der werken
De maten op het inplantingsplan zijn ± maten ze moeten voor de uitvoering geverifieerd worden door een beëdigd landmeter.

De op deze plannen weergegeven constructieelementen zijn enkel ter titel van inlichting, ze zijn geen gevolg van een voorafgaande stabiliteitsstudie.
Al de constructieve elementen dienen berekend te worden door een bevoegd ingenieur.

Opdracht Bouwen van een woning
Houthamelsteeg - 3720 Kortessem - Kad. Afd. 4, Sie. D, nr. 406 D2 LOT 1

LIMBURG

Bouwheer WGPB bv
Smetstraat 42 - 3501 Hasselt-

WUZIGINGEN EN OPMERKINGEN

Datum 27/11/2023

Schaal 1/50

Bladnr. 1/2

CARPORT
SITUERINGSPLAN
INPLANTINGSPLAN
TERREINPROFIEL
FUNDERINGSPLAN
RIOLERINGSPLAN
GRONDPLAN
VERDIEPING 1
ZOLDER
GEVELAANZICHTEN
DOORSNEDEN

Architect | **Bouwheer** | **Aannemer**

Architect JVW-ARCHITECT BV
Kerkpad 3 - 3665 As - tel/fax: 089/307663 - gsm: 0473/520463 - info@jvw-architect.be